REVOLT energy green

310523001

FICHE PRODUIT

Container photovoltaïque 72 kWc

ATOUTS

- **Montage rapide**
- **Mobile**
- **Faible maintenance**
- **Production silencieuse**

APPLICATIONS

Évènements

BTP

Collectivités

Sites isolés

FICHE PRODUIT

CARACTÉRISTIQUES TECHNIQUES
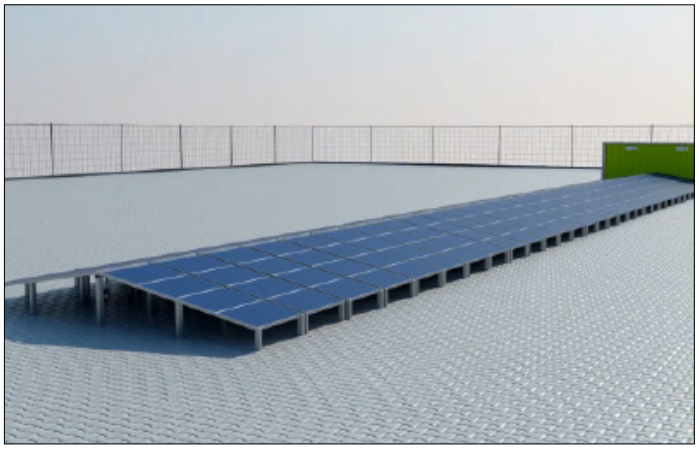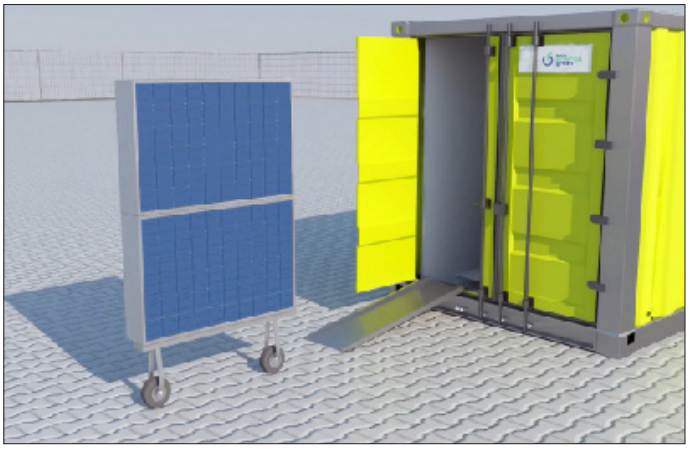
Référence	LOEG.PV072.KWC
Mode de déchargement	Camion grue
Puissance des modules (Wc)	1640
Puissance totale (kWc)	72
Nombre de module	44
Poids (kg)	9500
Dimensions container (Lxlxh) (mm)	6060x2440x2590
Dimensions déployé (Lxlxh) (mm) (m2)	35200x8800x1000 (350-380)